

INTEGRANTES DEL PODER JUDICIAL (*) según Función del Organismo en el que se desempeñan

(*) al 31 de diciembre de 2008, no incluye vacantes.

FUNCION	CIRCUNSCRIPCION JUDICIAL					TOTAL	
	I	II	III	IV	V	Cantidad	%
JUDICIAL	426	74	66	57	26	649	41,5%
ADMINISTRATIVA (*)	194	0	0	0	0	194	12,4%
DE APOYO (**)	206	12	17	10	5	250	16,0%
DEFENSA	121	15	16	17	10	179	11,5%
FISCAL	93	13	14	16	7	143	9,1%
JUSTICIA DE PAZ	32	9	16	16	19	92	5,9%
REGISTRAL (***)	56	0	0	0	0	56	3,6%
TOTAL INTEGRANTES	1.128	123	129	116	67	1.563	100,0%

(*) Incluye personal que se desempeña en organismos cuya principal tarea es proporcionar recursos humanos, materiales y tecnológicos para un mejor servicio de la función judicial.

(**) Incluye personal que se desempeña en organismos cuyas tareas se encuentran relacionadas con la actividad judicial que son centralizadas sin depender en forma directa de los organismos judiciales. Por ejemplo: Mesas de Entrada Unicas, Receptoría General, Oficinas de Mandamientos y Notificaciones, Servicio de Orientación Jurídica, Prof. Aux., etc.

(***) Organismos con asiento de funciones en la I circunscripción, y competencia en todo el territorio provincial.

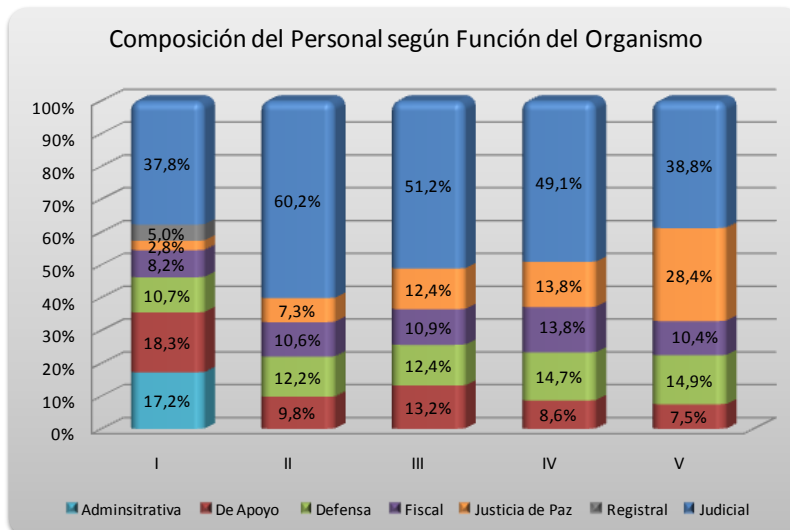
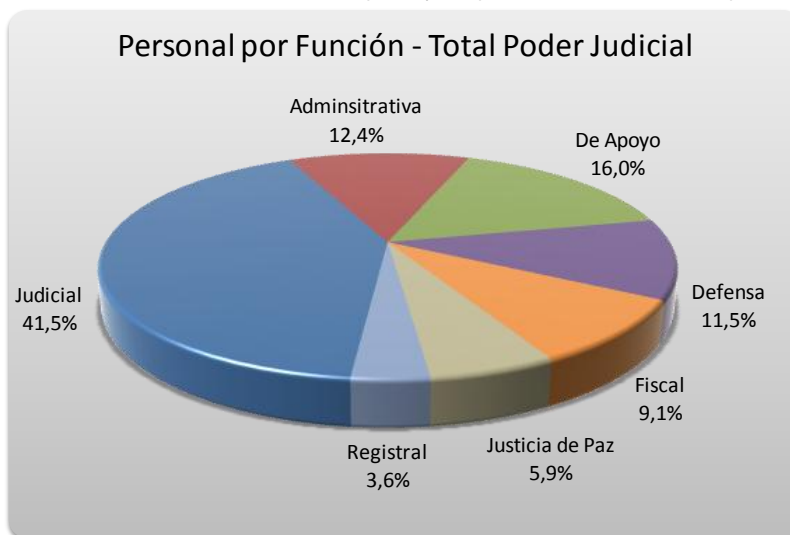

INTEGRANTES DEL PODER JUDICIAL (*) según Función del Organismo en el que se desempeñan

(*) al 31 de diciembre de 2008, no incluye vacantes.

PERSONAL CON FUNCION JUDICIAL SEGÚN FUERO:

FUERO	CIRCUNSCRIPCION JUDICIAL					TOTAL	
	I	II	III	IV	V	Cantidad	%
Civil	228	31	34	21	12	326	50,2%
Penal	157	34	32	22	14	259	39,9%
Multifueros (*)	21	9	0	14	0	44	6,8%
Contencioso Administrativo (**)	14	0	0	0	0	14	2,2%
Electoral (**)	6	0	0	0	0	6	0,9%
TOTAL FUNCION JUDICIAL	426	74	66	57	26	649	100,0%

(*) Incluye personal que se desempeña en organismos judiciales con competencia en Todos los Fueros.

(**) Organismos con asiento de funciones en la I circunscripción, y competencia en todo el territorio provincial.

